

E-POSTA SİSTEMİMİZDE GEÇİŞ İŞLEMLERİNİN ARDINDAN MS OUTLOOK KULLANAN KULLANICILARIMIZIN YAPMALARI GEREKEN DEĞİŞİKLİKLER AŞAĞIDA ANLATILMIŞTIR.

- 1- MS Outlook uygulaması açıldıktan sonra sol üstte Dosya /File kısmına tıklanır.

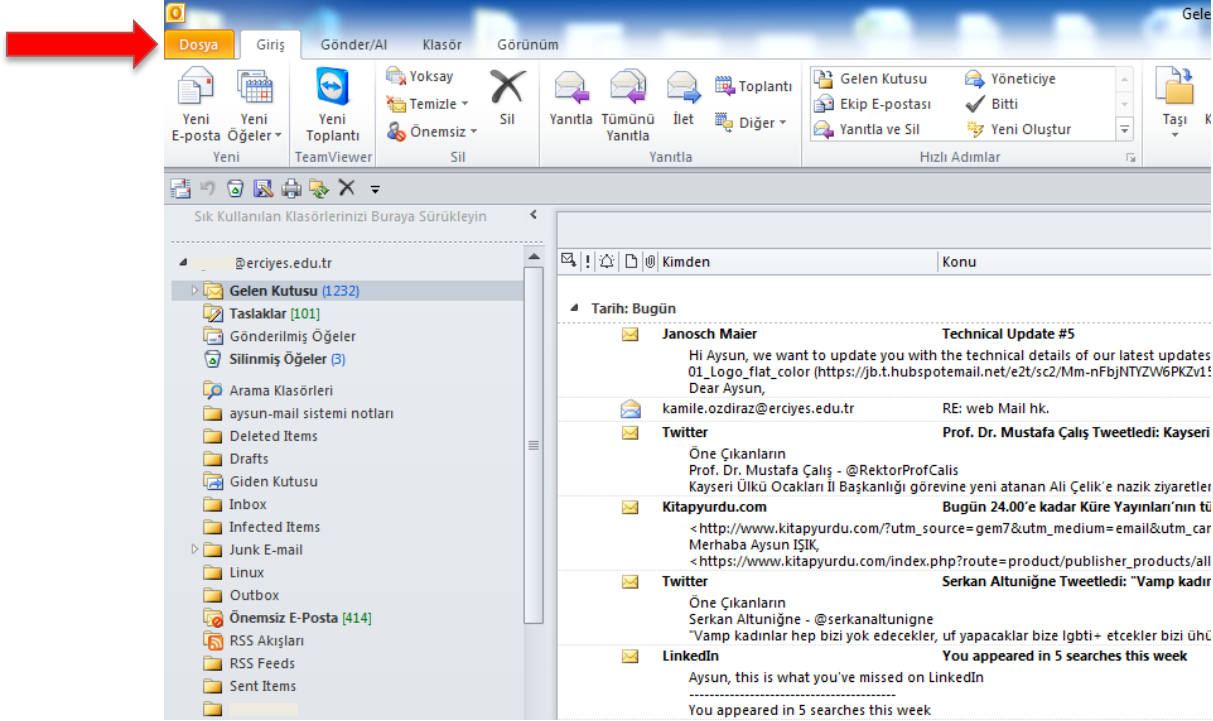

- 2- Hesap Ayarları bölümüne tıklanır ve Hesap ayarları seçilerek ayarların değiştirileceği arayüze geçilir.

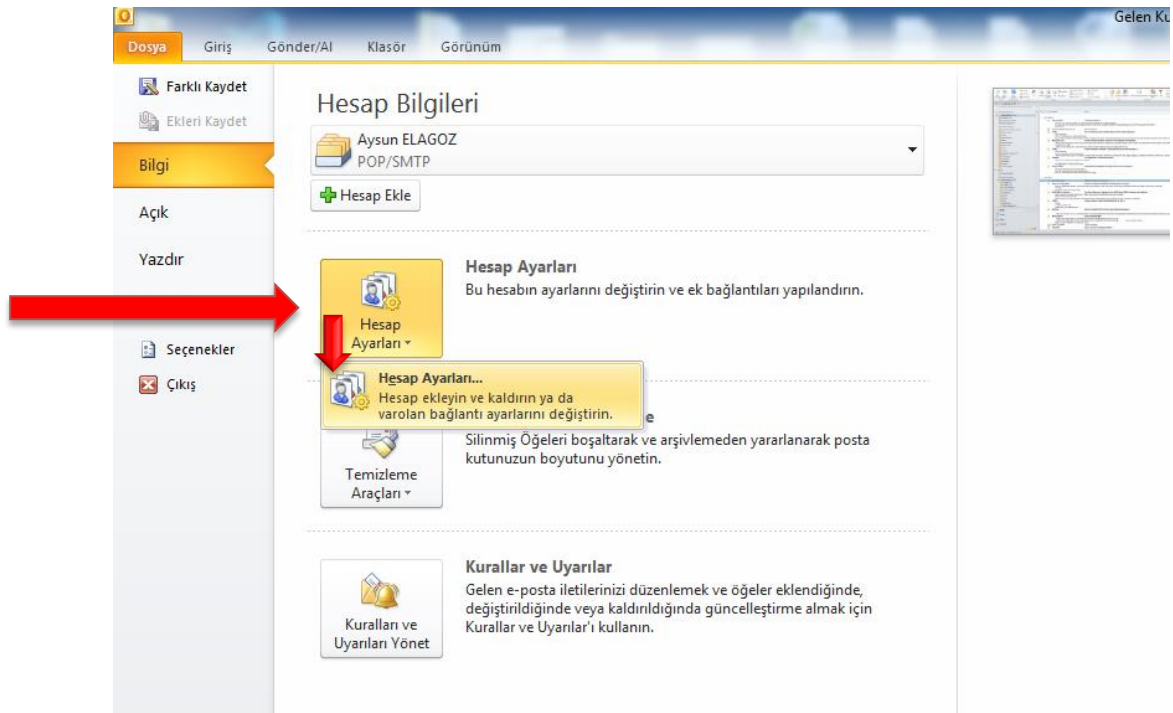

- 3- Hesap ayarları bölümünde uygulamaya tanımlanmış olan tüm e-posta hesapları görünmektedir. Hangi hesapla ilgili değişiklik yapacaksak o hesap seçilmelidir, birden fazla erciyes.edu.tr uzantılı hesap varsa her biri için ayrı ayrı işlem yapılmalıdır. Değişiklik yapılacak hesabın üzerine çift tıklanarak ayar kısmına geçilir.

X-Force Exchange Notifications

Hesap Ayarları

E-posta Hesapları
Hesap ekleyebilir ve varolan bir hesabı kaldırabilirsiniz

e-posta-hesabiniz@erciyes.edu.tr

E-posta Veri Dosyaları RSS Akışları SharePoint Listeleri İnternet Takvimleri Yayımlanmış Takvimler Adres D

Yeni... Onar... Değiştir... Varsayılan Olarak Ata Kaldır

Adı	Tür
<input checked="" type="checkbox"/> e-postahesabiniz@erciyes.edu.tr	POP/SMTP (bu hesaptan varsayılan olarak gönder)
<input type="checkbox"/> e-postahesabiniz@erciyes.edu.tr	IMAP/SMTP

- 4- Ayarlar aşağıdaki gibi değiştirilir. Gelen sunucu ismi mail.erciyes.edu.tr /Giden sunucu ismi mail.erciyes.edu.tr / Parola kısmına yeni e-posta sistemi için belirlediğiniz parola yazılır.

Hesabı Değiştir

İnternet E-posta Ayarları
Tüm bu ayarlar e-posta hesabınızın çalışabilmesi için gereklidir.

Kullanıcı Bilgileri

Adınız: Adınız Sovadiniz

E-posta Adresi: epostaniz@erciyes.edu.tr

Sunucu Bilgileri

Hesap Türü: IMAP

Gelen posta sunucusu: mail.erciyes.edu.tr

Giden posta sunucusu (SMTP): mail.erciyes.edu.tr

Oturum Açma Bilgileri

Kullanıcı Adı: epostaniz@erciyes.edu.tr

Parola: *****

Parolayı anımsa

Güvenli Parola Kimlik Doğrulaması (SPA) kullanarak oturum açsın

Hesap Ayarlarını Sına

Bu ekrandaki tüm bilgileri doldurduktan sonra, aşağıdaki düğmeyi tıklayarak hesabınızı sınamanızı öneririz. (Ağ bağlantısı gerekiyor)

Hesap Ayarlarını Sına ...

İleri düğmesini tıklayarak Hesap Ayarlarını sınavın

Diğer Ayarlar ...

< Geri İleri > İptal

5- Diğer Ayarlar bölümüne geçilir ve sunucu port numaraları sunucu gönderme ayarları kontrol edilir gerekiyorsa değiştirilir. Giden sunucu sekmesinde Giden sunucum (SMTP) kimlik doğrulaması gerekiyor ve Gelen posta sunucum ile aynı ad ayarlarını kullan kısmı işaretli olmalıdır.

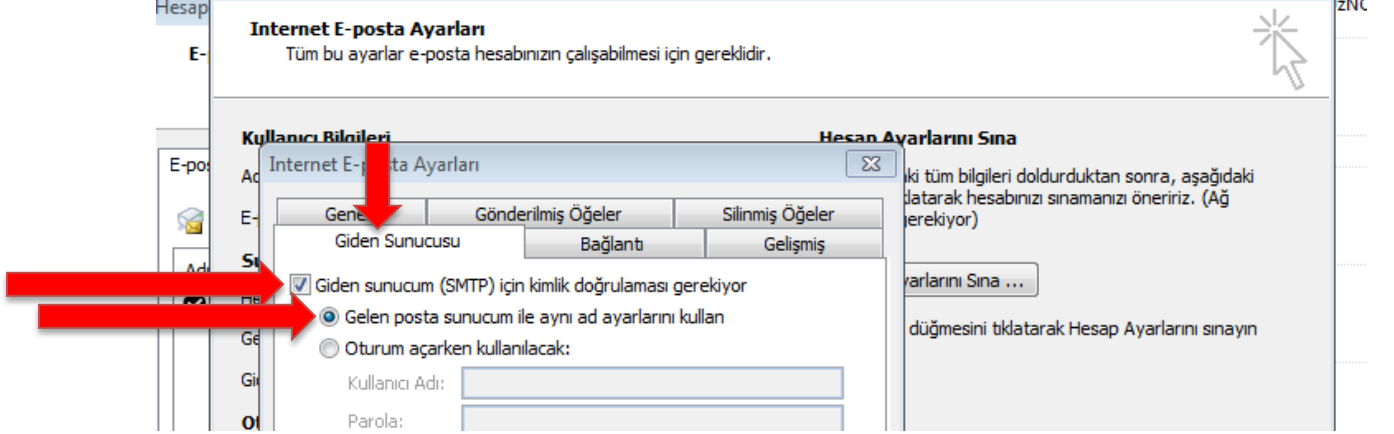

6- Gelişmiş bölümünde gelen sunucu port numarası IMAP ayarlayan kullanıcılar için port 993 / Şifreli bağlantı türü SSL seçilmelidir **Giden sunucu port 465 ise şifreleme metodu olarak SSL port 587 ise şifreleme metodu olarak TLS seçilmelidir.**

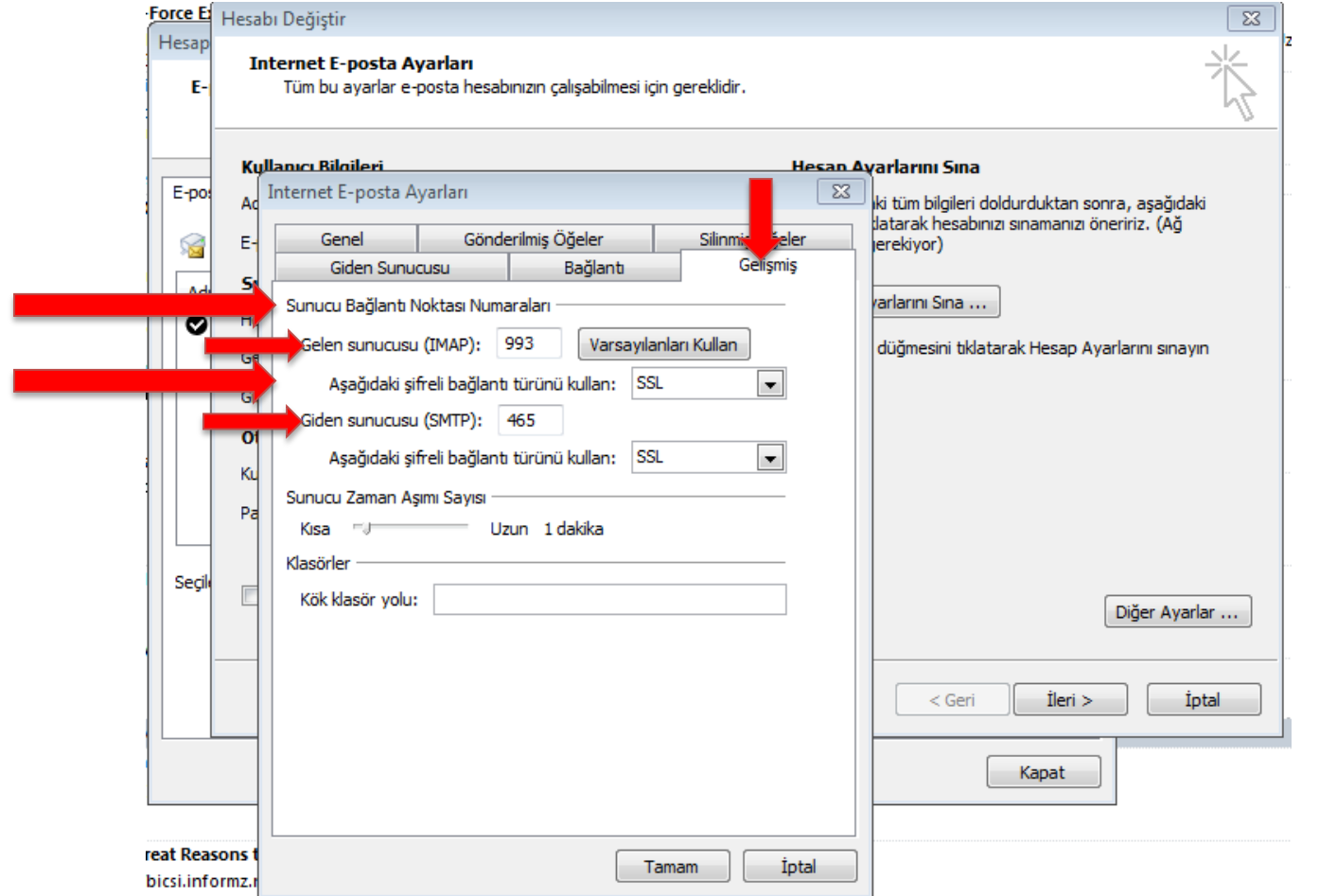

- 7- Gelişmiş bölümünde gelen sunucu port numarası POP3 ayarlayan kullanıcılar için port 995 / şifreli bağlantı türü SSL seçilmelidir **Giden sunucu port 465 ise şifreleme metodu olarak SSL port 587 ise şifreleme metodu olarak TLS seçilmelidir.**

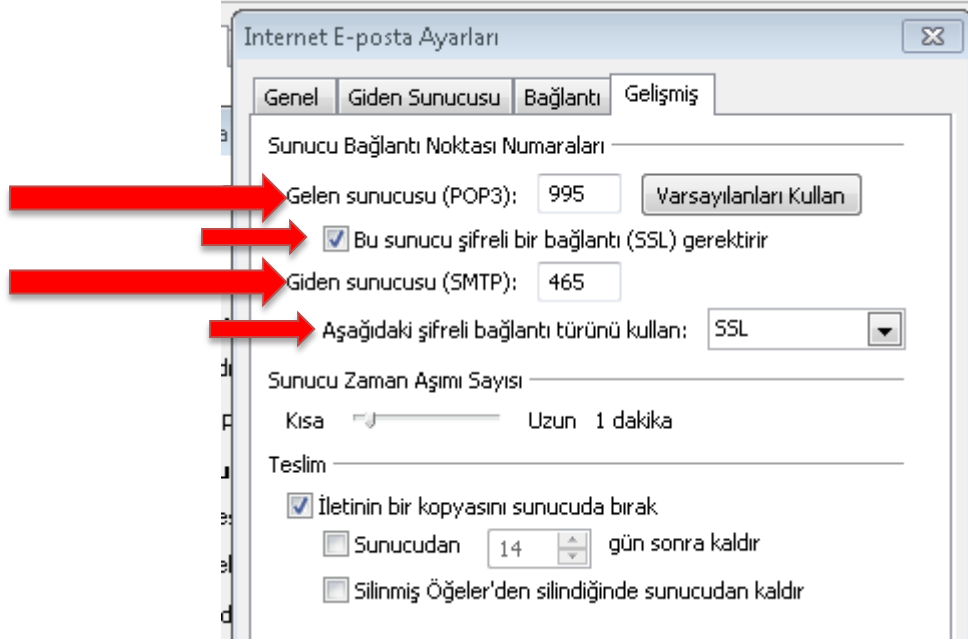

- 8- Ayar işlemlerinin tamam ile onaylanmasından sonra, uygulama ayarların doğruluğunu kontrol eder eğer giden ve gelen sunucu kontrolünde yeşil işaret görüyorsanız ayarlar doğrudur.

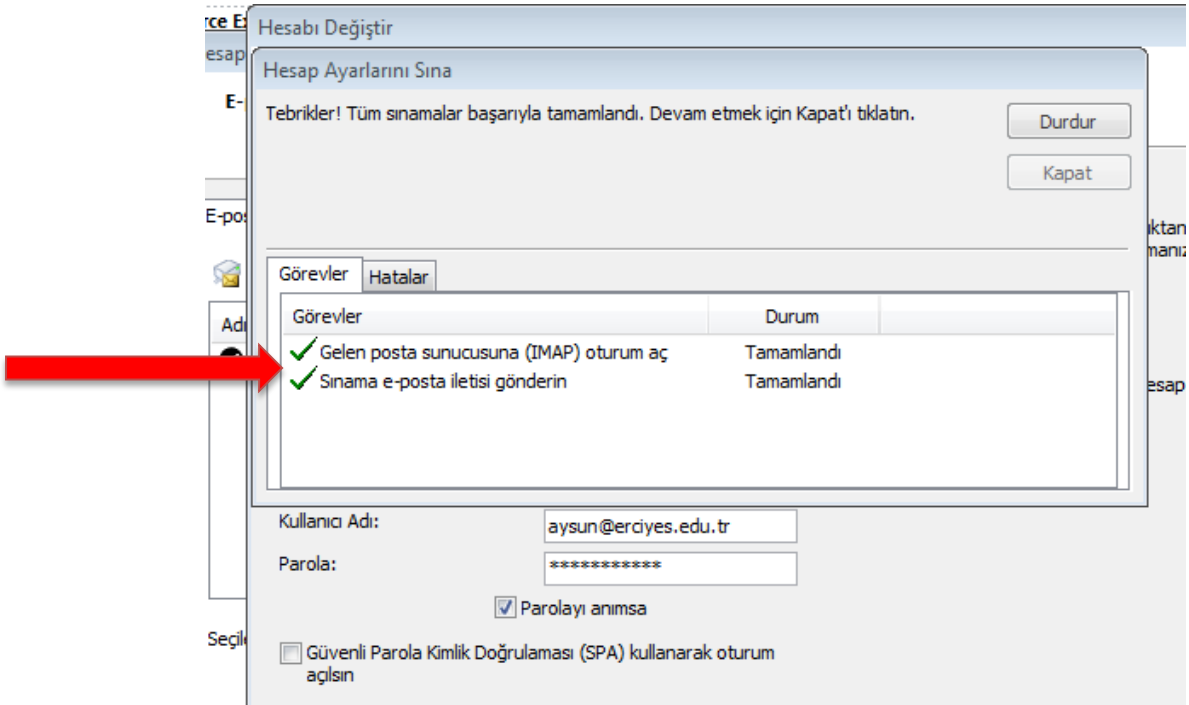

- 9- Artık son butonuna basarak ayarları kaydedip e-posta hesabınızı sorunsuzca kullanmaya devam edebilirsiniz.

